





### Planzeichenerklärung

-  Grenze des räumlichen Geltungsbereichs
-  Grenze des räumlichen Geltungsbereichs
-  Sonstiges Sondergebiet gem. § 11 Abs. 2 BauNVO  
Zweckbestimmung: Anlagen für die Pferdehaltung
-  Fläche für die Landwirtschaft gemäß § 5 (2) 9 BauNVO
-  Umgrenzung von Flächen für Maßnahmen zum Schutz, zur Pflege und zur Entwicklung von Natur und Landschaft § 9 (1) 20 BauGB

Vor der Änderung - M. 1/ 2.500

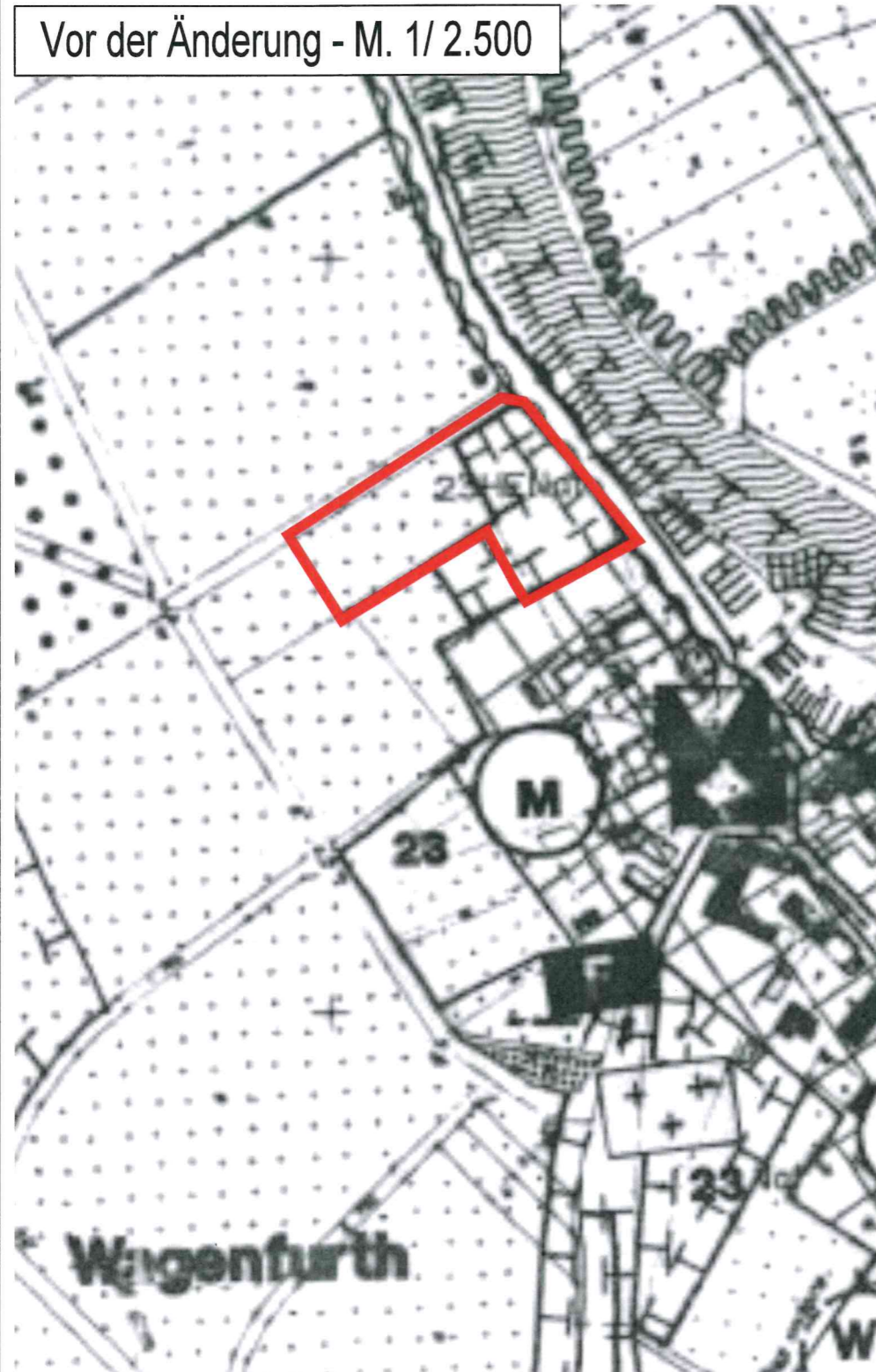

Nach der Änderung - M. 1/ 1.500

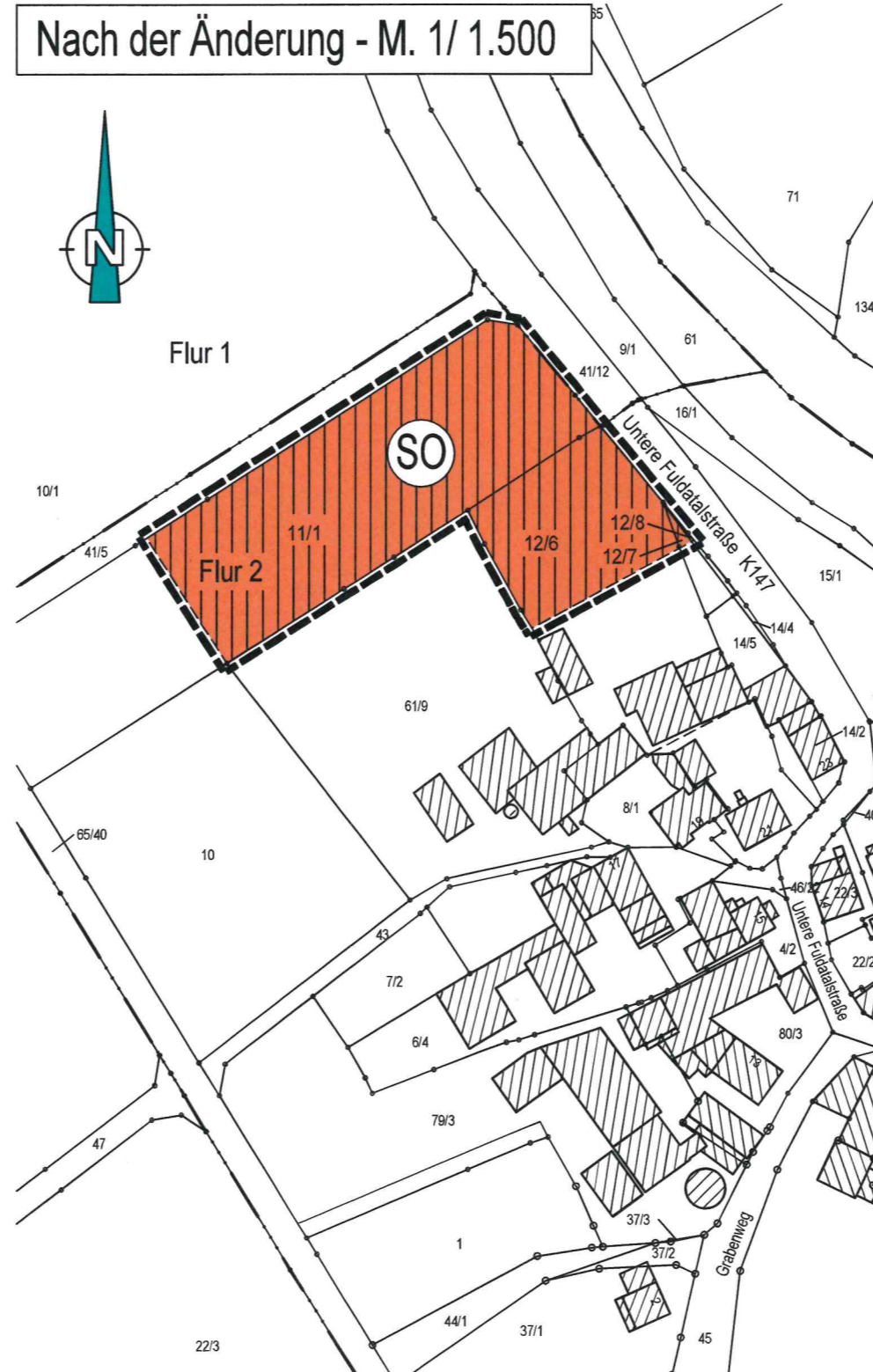

### Verfahrensvermerke

Der Aufstellungsbeschluss zur 8. Änderung des Flächennutzungsplanes wurde in der Gemeindevertretung am 06.11.2017 gefasst. Unter Beteiligung der Behörden und sonstigen Träger öffentlicher Belange sowie nach Darlegung der Ziele und Unterrichtung der Öffentlichkeit hat der Änderungsentwurf mit der Begründung einschließlich Umweltbericht, sowie bereits vorliegenden wesentlichen umweltbezogenen Stellungnahmen in der Zeit vom 00.00.2023 bis 00.00.2023 gem. § 3 Abs. 2 BauGB öffentlich ausgelegt. Die Bekanntmachung der Auslegung erfolgte gemäß Hauptsatzung am 00.00.2023.

Die 8. Änderung des Flächennutzungsplanes wurde in der Sitzung der Gemeindevertretung am 00.00.2023 beschlossen.

Körle, den \_\_\_\_\_  
Bürgermeister

**Genehmigungsvermerk:**  
Die mit dem Genehmigungsvermerk versehene Flächennutzungsplanänderung wurde gemäß § 6 BauGB in der gültigen Fassung am \_\_\_\_\_ öffentlich bekannt gemacht.  
Die Flächennutzungsplanänderung ist somit ab \_\_\_\_\_ rechtskräftig geworden.

Körle, den \_\_\_\_\_  
Bürgermeister

## Gemeinde Körle

0321/ FNP – Stand: 04.05.2023

### 8. Änderung des Flächennutzungsplanes

aufgestellt durch:  **Büro für Stadtbauwesen**  
Dipl. Ing. Helmut Meißner – Städtebauarchitekt - Stadtplaner  
Hühnefelder Straße 20 - 34295 Edermünde  
Tel 05665 969 0110 - Fax 05665 969 0113 - mail: info@meissner-sbw.de